ТУРИСТИЧНИЙ МАРШРУТ ЗАТОПЛЕНИЙ МАР'ЇВСЬКИЙ КАР'ЄР

ФОП КОРБУТ М.І.

ОЗЕРО РИБАЛЬСЬКЕ

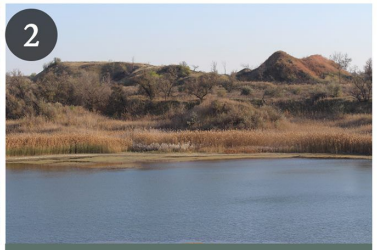

ВОДОЙМА ПОНТОНИ

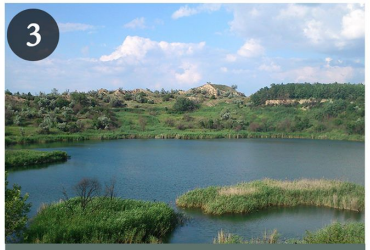

БЛАКИТНЕ ОЗЕРО

ПІЯВОЧНЕ ОЗЕРО

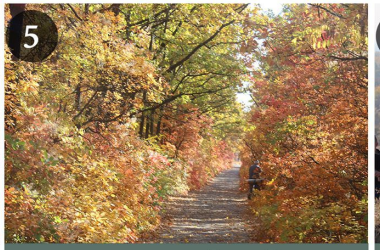

ДУБОВИЙ ГАЙ

ПРИВАЛ

ВІДВАЛ ГНІЗДО

ЦЗФ

БАЛКА ОТЧЕНАШІВСЬКА

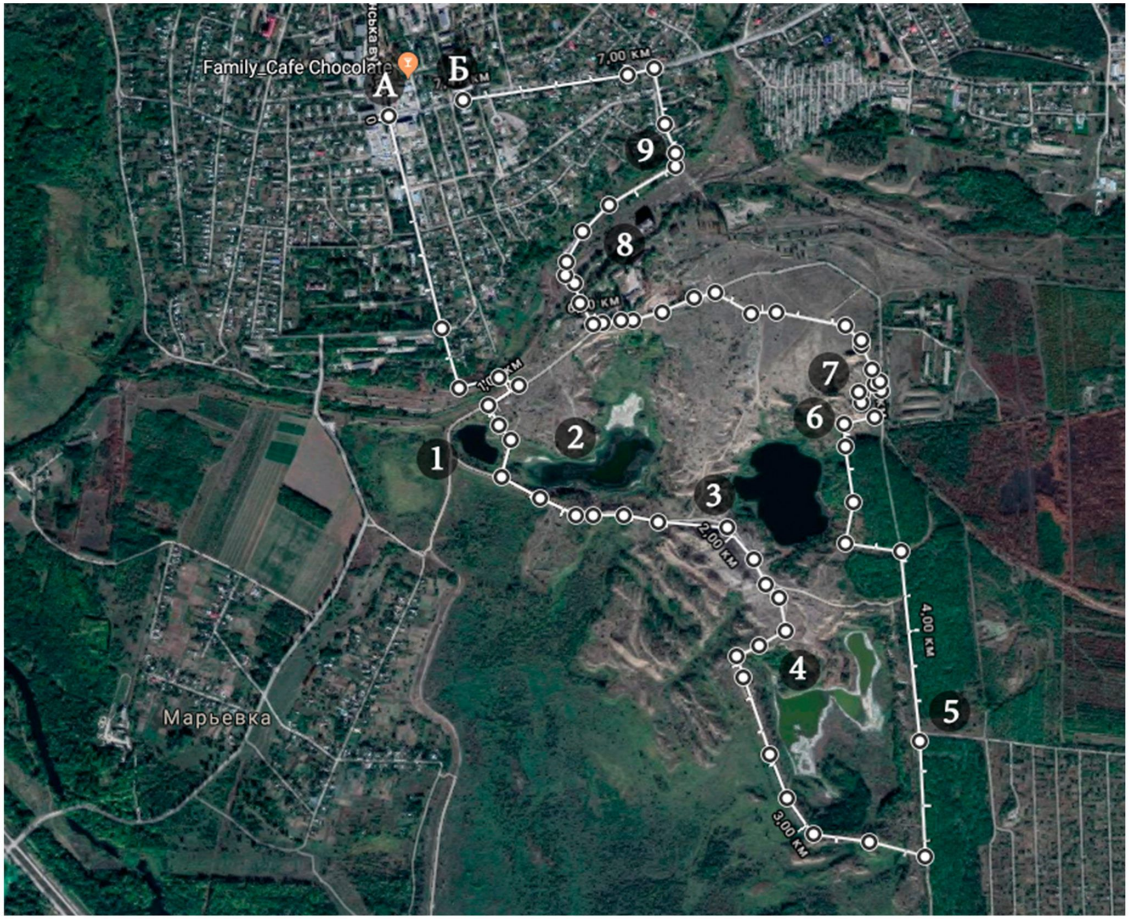

Запрошуємо вас і ваших дітей на пізнавально-оздоровчу екскурсію в Мар'ївський кар'єр. Ми розповімо вам про історію його утворення. Прогуляємося вздовж озер і дубового гаю. Наприкінці екскурсії ми піднімемося на відвал, з якого відкривається прекрасний вид.

Маршрут екскурсії побудований таким чином, щоб Вас постійно оточували цікаві та гарні фотолокації.

Для замовлення екскурсії звертайтеся за тел.:
+ 380 (68) 98 97 643 + 380 (66) 01 57 683

**МІСТО МАРГАНЕЦЬ,
ДНІПРОПЕТРОВСЬКА ОБЛАСТЬ,
УКРАЇНА**